

ALLEGATO A) AL REP. N° 16836 / 31.831

MODULARI
E. 19 2000 487



MINISTERO DELLE FINANZE
DIREZIONE GENERALE DEL CATASTO E DEI SERVIZI TECNICI ERARIALI

Mod. 8 (Nuovo Catasto Edilizio Urbano)

Lirc
200

NUOVO CATASTO EDILIZIO URBANO

(R. DECRETO-LEGGE 12 APRILE 1950, N. 653)

Planimetria dell'immobile situato nel Comune di TAGLIO DI PO Via MARCO POLO

Ditta BOVOLENTA NORINA, GRANOLELLI MARA, GRANOLELLI RENATO

Allegata alla dichiarazione presentata all'Ufficio Tecnico Erariale di RENATO

pianterreno
H.3,15

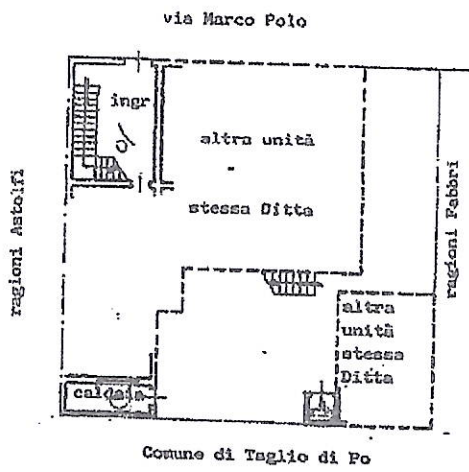

primo piano
H.2,80

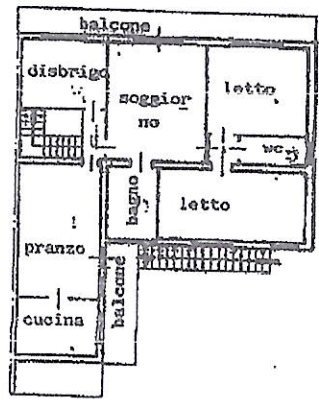

ORIENTAMENTO



SCALA DI 1:200

SPAZIO RISERVATO PER LE ANNOTAZIONI D'UFFICIO

DATA	
PROT. N°	17 429 1 B71

Compilata dal geometra
(Titolo, nome e cognome del tecnico)
PIETROPOLLI FERRUCCIO
Iscritto all'Albo dei Geometri
della Provincia di **ROVIGO**
DATA
Firma: *Pietropolli*

Catasto dei Fabbricati - Situazione al 14/06/2011 - Comune di TAGLIO DI PO (LO26) - Sezione Fabbricati - Foglio: 17 - Particella: 429 - Subalterno: 1 A

Ultima planimetria in atti



MINISTERO DELLE FINANZE
DIREZIONE GENERALE DEL CATASTO E DEI SERVIZI TECNICI ERARIALI
NUOVO CATASTO EDILIZIO URBANO

Mod. B (Nuovo Catasto Edilizio Urbano)

Lire
200

Planimetria dell'immobile situato nel Comune di TAGLIO DI PO Via MARCO POLO

Dati BOVOLENTA NORINA, GRAMOLELLI MARA, GRAMOLELLI RENATO.

Allegata alla dichiarazione presentata all'Ufficio Tecnico Erariale di ROVIGO

pianterreno
n. 3,15

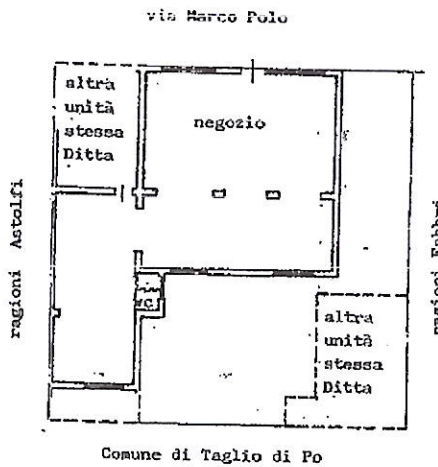

Comune di Taglio di Po

ORIENTAMENTO



SCALA DI 1:200

SPAZIO RISERVATO PER LE ANNOTAZIONI D'UFFICIO

DATA
PROF. N°

19
429
2
871

Compilato dal geometra
(Titolo, nome e cognome del tecnico)

PIETROPOLI FERRUCCIO

Iscritto all'Albo dei geometri

dalla Provincia di ROVIGO

DATA

Firma: *Pietropoli*

Catasto dei Fabbricati - Situazione al 14/06/2011 - Comune di TAGLIO DI PO (L026) - Sez. Urb. - Foglio: 17 - Particella: 429 - Subalterno: 2 >
VIA M. POLO piano: T;

Ultima planimetria in atti

Planimetria in atti

data presentazione: 24/01/1989 - Data: 14/06/2011 - n. T501572 - Richiedente: SCHLID142R26A400Z
Formato di acquisizione: A3(297x420) - Formato stampa richiesta: A4(210x297)

SPAZIO RISERVATO PER LE ANNOTAZIONI D'UFFICIO	
DATA	19
PROF. N°	429
	3
	871
Completata dal Geometra	PIETROPOLLI FERDINANDO
Iscritto all'Albo dei Geometri	della Provincia di ROVIGO
DATA	
Firma:	<i>[Signature]</i>

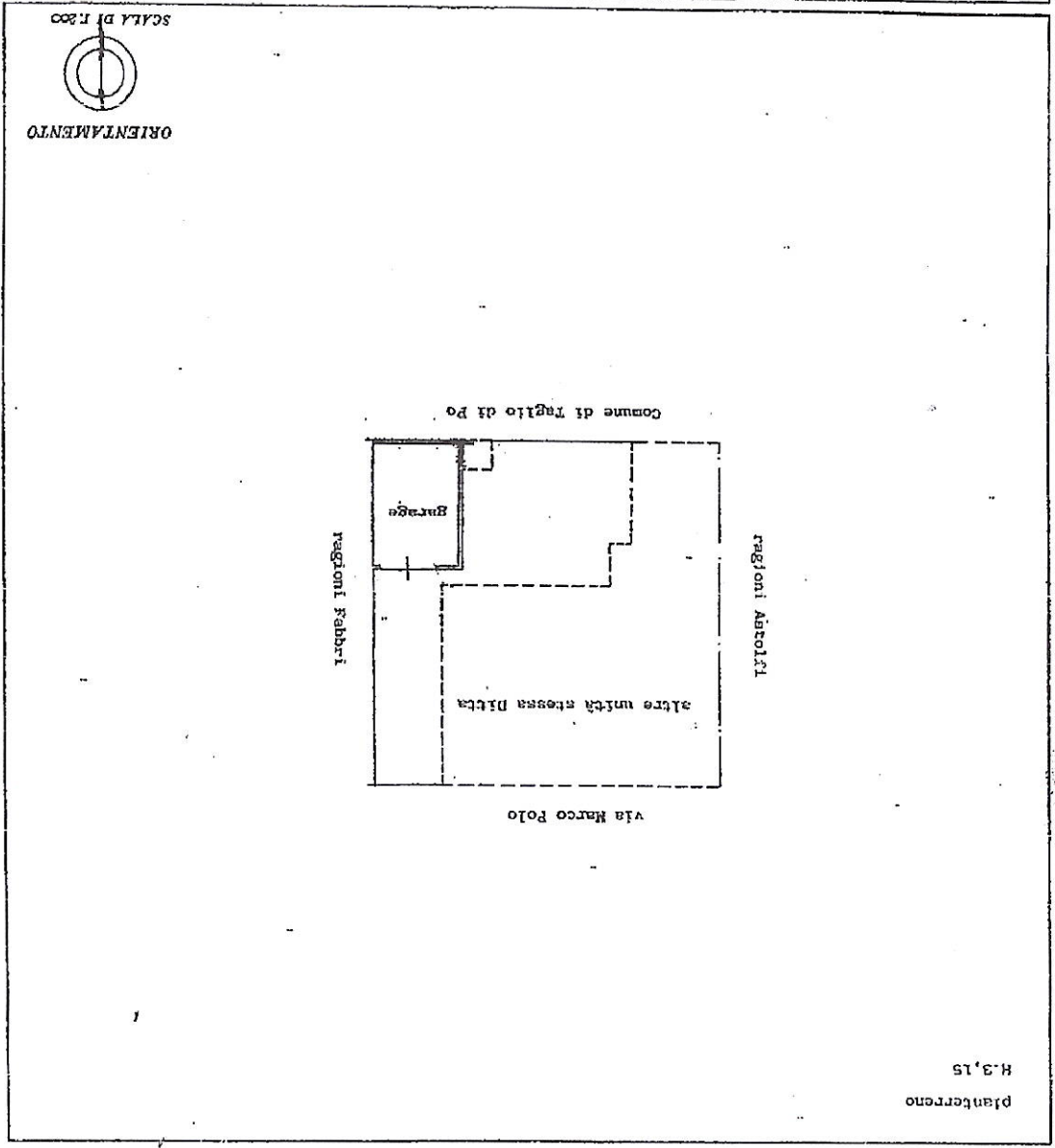

Allegata alla dichiarazione presentata all'Ufficio Tecnico Esattoriale di ROVIGO

Ditta BOVOLENTA NORINA, GRAMOLELLI MARA, GRAMOLELLI BERNATO

Planimetria dell'immobile situato nel Comune di TAGLIO DI PO via MARCO POLO

(R. DECRETO-LEGGI 11 APRILE 1976, N. 652)

MOD. 100 (1978) - 487

MINISTERO DELLE FINANZE

DIREZIONE GENERALE DEL CATASTO E DEI SERVIZI TECNICI ERARIALI

NUOVO CATASTO EDILIZIO URBANO

Mon. B. (Nuovo Catasto Edilizio Urbano)

Lire 200

