

progetto:

ACCERTAMENTO DI CONFORMITA' DI UN FABBRICATO RESIDENZIALE AI SENSI DEL D.P.R. 380/2001 PER MODESTE MODIFICHE INTERNE E PROSPETTICHE SUL LATO NORD, SENZA AUMENTO DI SUPERFICI E VOLUMI.

Taglio di Po, Villaggio Perla via Aldo Moro n. 26

committenti:

DI GIANGIACOMO DONATO

c.f. - DGN DNT 47S28 B515W
 CAMPLI (TE) - 28/11/1947
 residente a : Alba Adriatica (TE) cap. 64011 ,
 via Capraia n. 4

TAVOLA N° 1	scala 1:100	SETTEMBRE 2023
il tecnico incaricato geom. L. Pietropoli		
CATASTO : FG. 24 m.n. 372	P.I. : "B / 118 "	

studio tecnico GEOM. LUIGI PIETROPOLI
 S.T.P. - S.A.S.
 via Roma n° 98/11 - 45019 Taglio di Po (RO) tel/fax 0426 661442
 email: studiopietropoli@gmail.com

STATO ESISTENTE A PIANO TERRA

H. 2,50 ml.

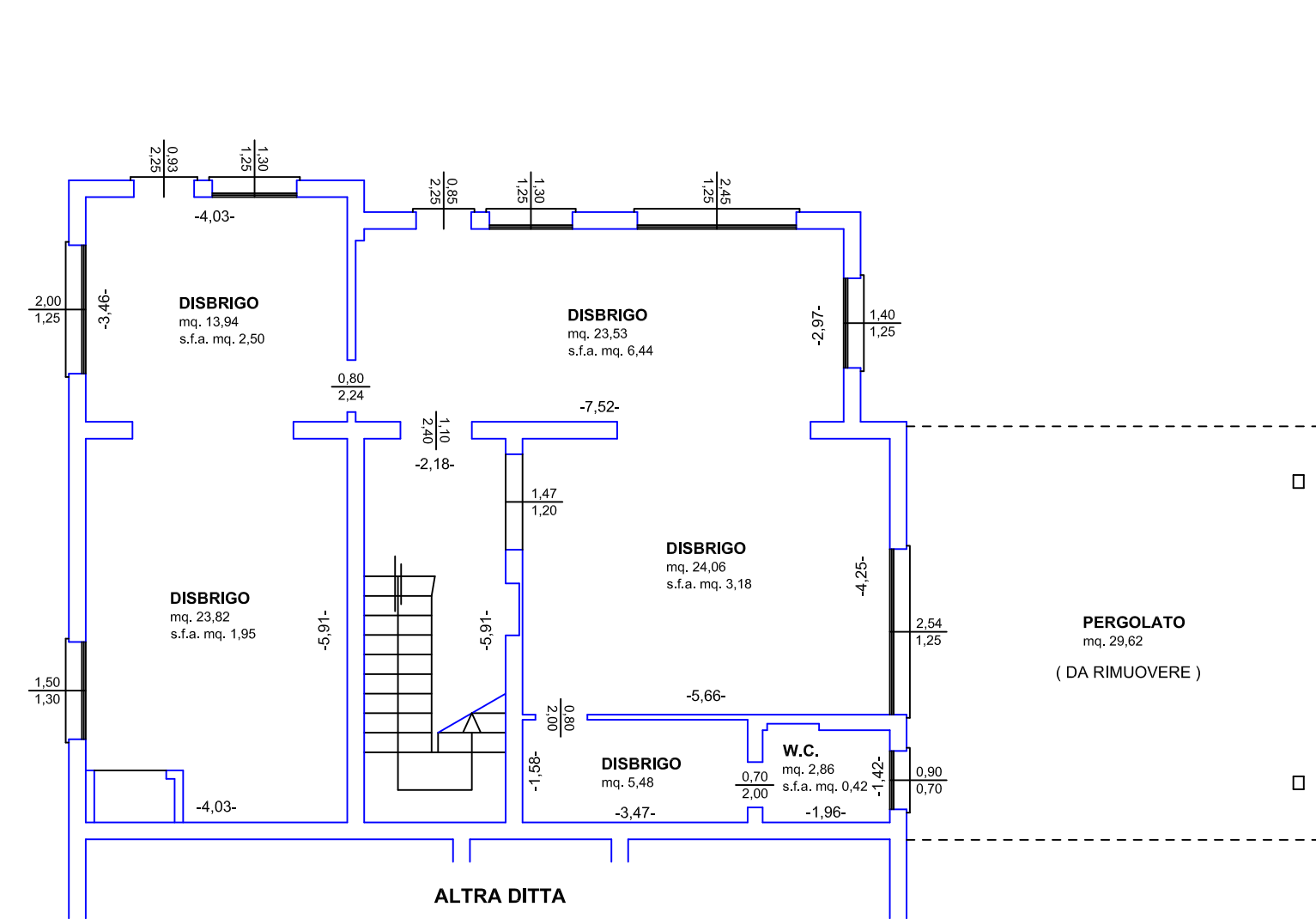

STATO ESISTENTE AL PRIMO PIANO

H. 2,80 ml.

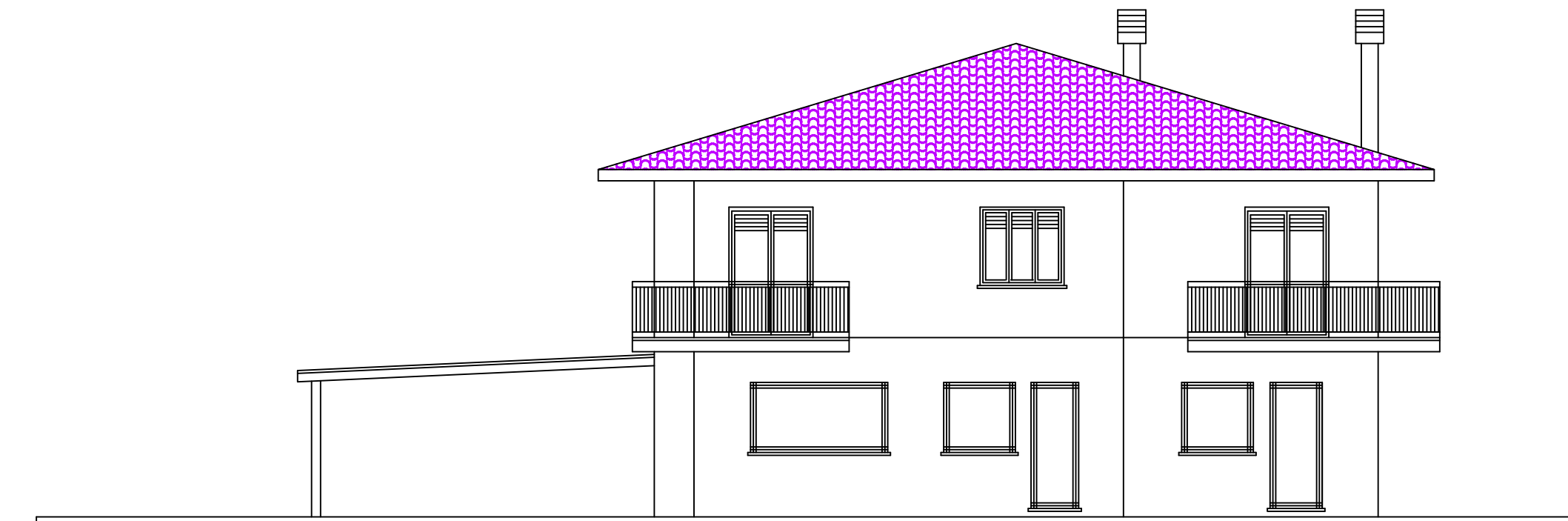
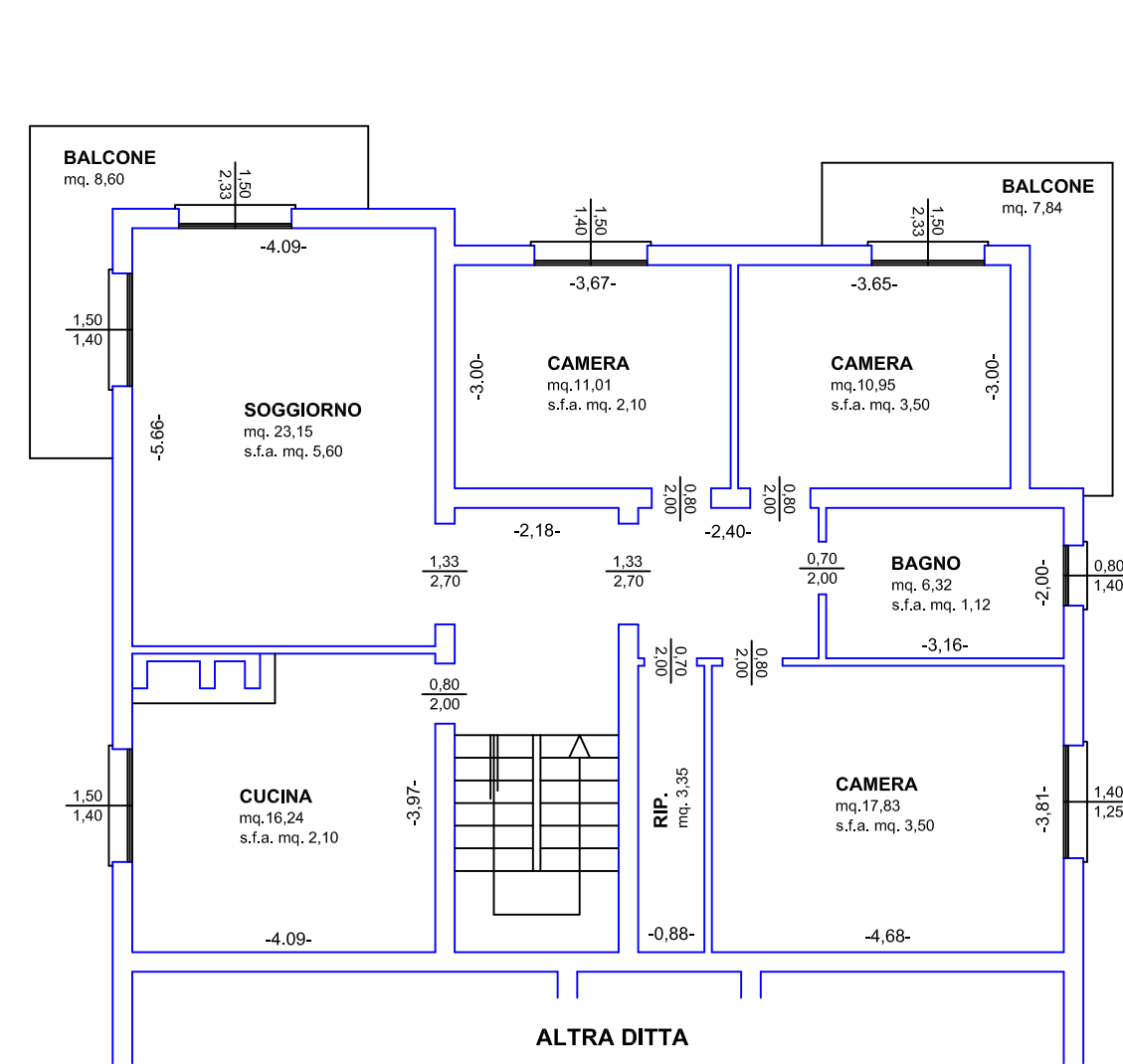

STATO ESISTENTE prospetto nord

STATO PREVISTO A PIANO TERRA

H. 2,50 ml.

(CONC. ED. SAN. n° 294 / C del 11-11-1993)

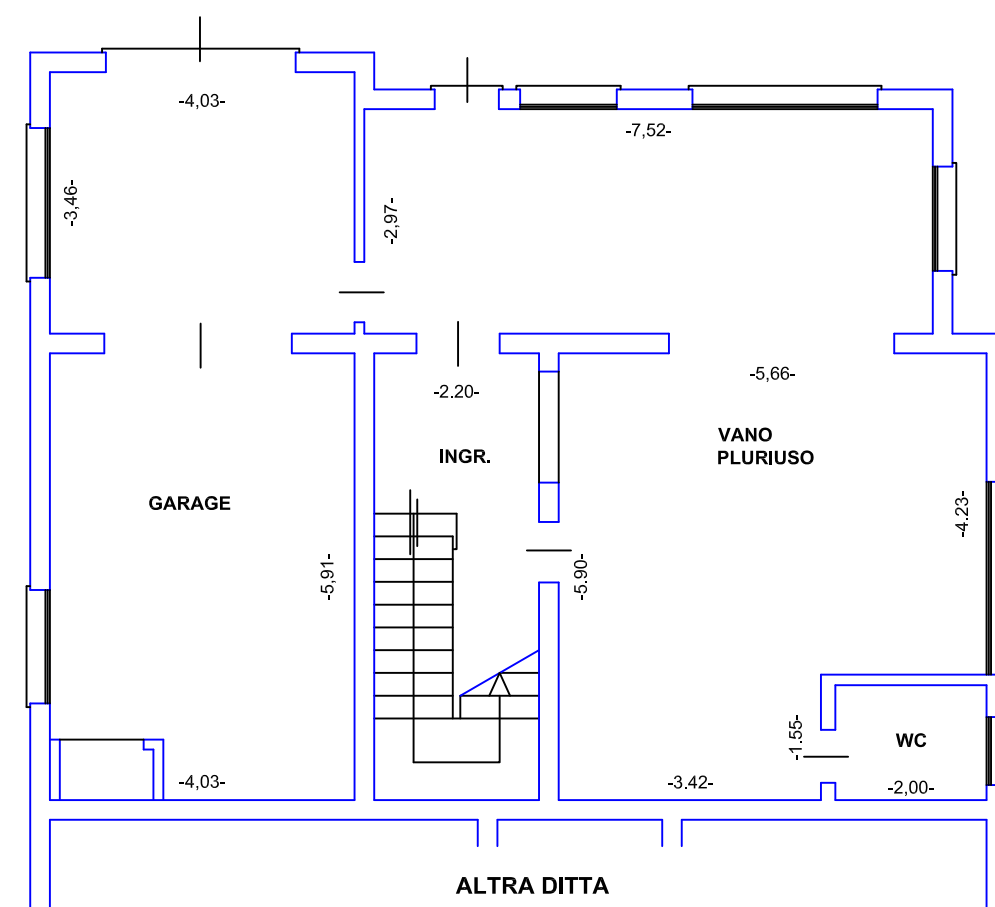

STATO PREVISTO AL PRIMO PIANO

H. 2,80 ml.

(CONC. ED. SAN. n° 294 / C del 11-11-1993)

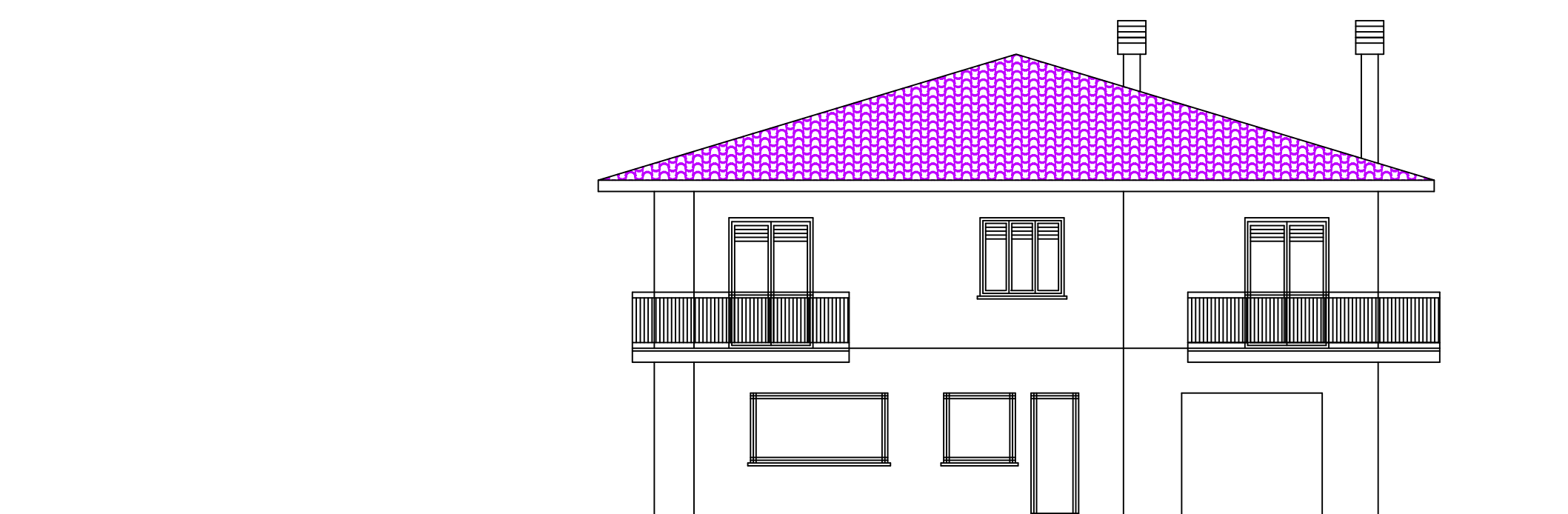
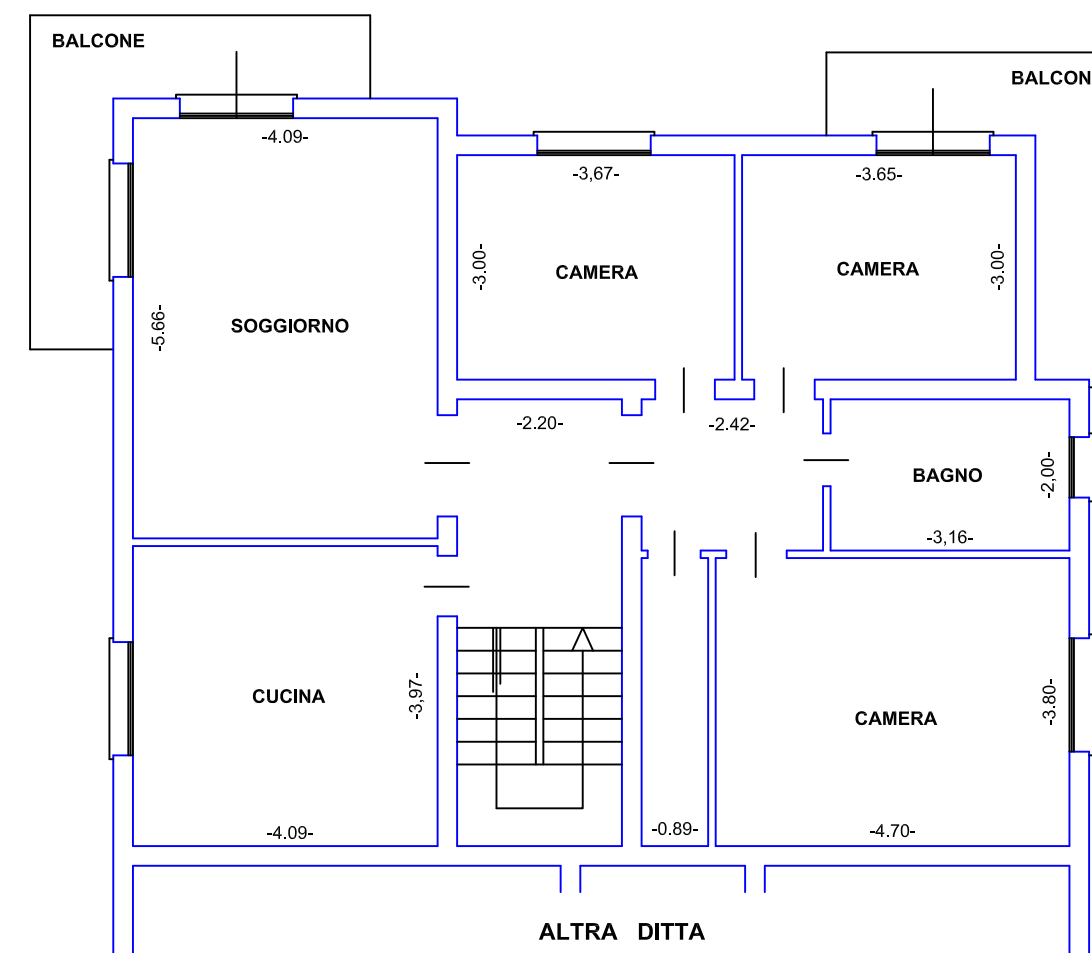

STATO PREVISTO prospetto nord

PLANIMETRIA DEL LOTTO CON PARCHEGGIO

- scala 1: 200 -

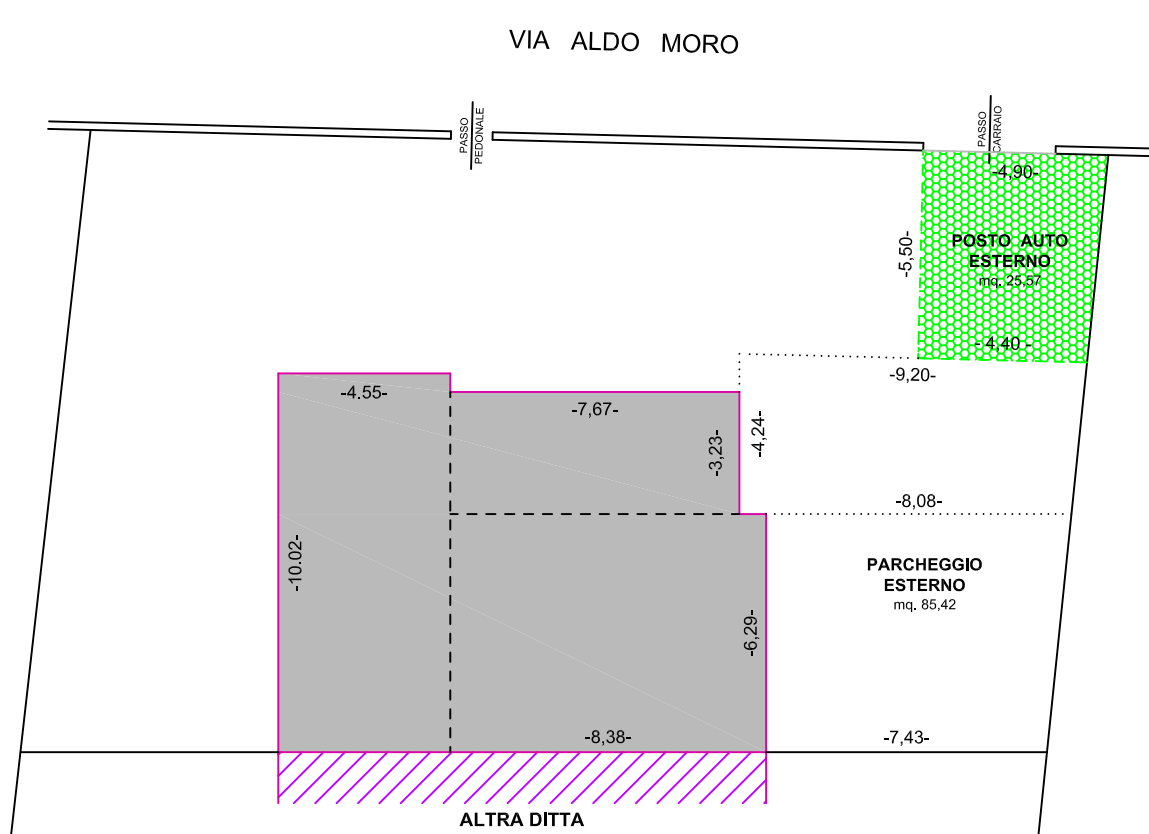

DIMOSTRAZIONE SUPERFICIE A PARCHEGGIO

SUPERFICIE COPERTA ml. $(4,55 \times 10,02) + (7,67 \times 3,23) + (8,38 \times 6,29) = \text{mq. } 123,08$
VOLUME mq. $123,08 \times (2,50 + 0,25 + 2,80) = \text{mc. } 683,09$
SUPERFICIE A PARCHEGGIO RICHIESTO mc. $683,09 \times 15\% = \text{mq. } 102,46$
 $[(4,90 + 4,40) \times 5,50] / 2 = \text{mq. } 25,57 > \text{mq. } 25,00$ POSTO AUTO SCOPERTO
 $[(9,20 + 8,08) \times 4,24] / 2 + [(8,08 + 7,43) \times 6,29] / 2 = \text{mq. } 85,42$
 $\text{mq. } 25,57 + \text{mq. } 85,42 = \text{mq. } 110,99 > \text{mq. } 102,46$ SUP. PARCHEGGIO ESTERNO

STATO COMPARATIVO A PIANO TERRA

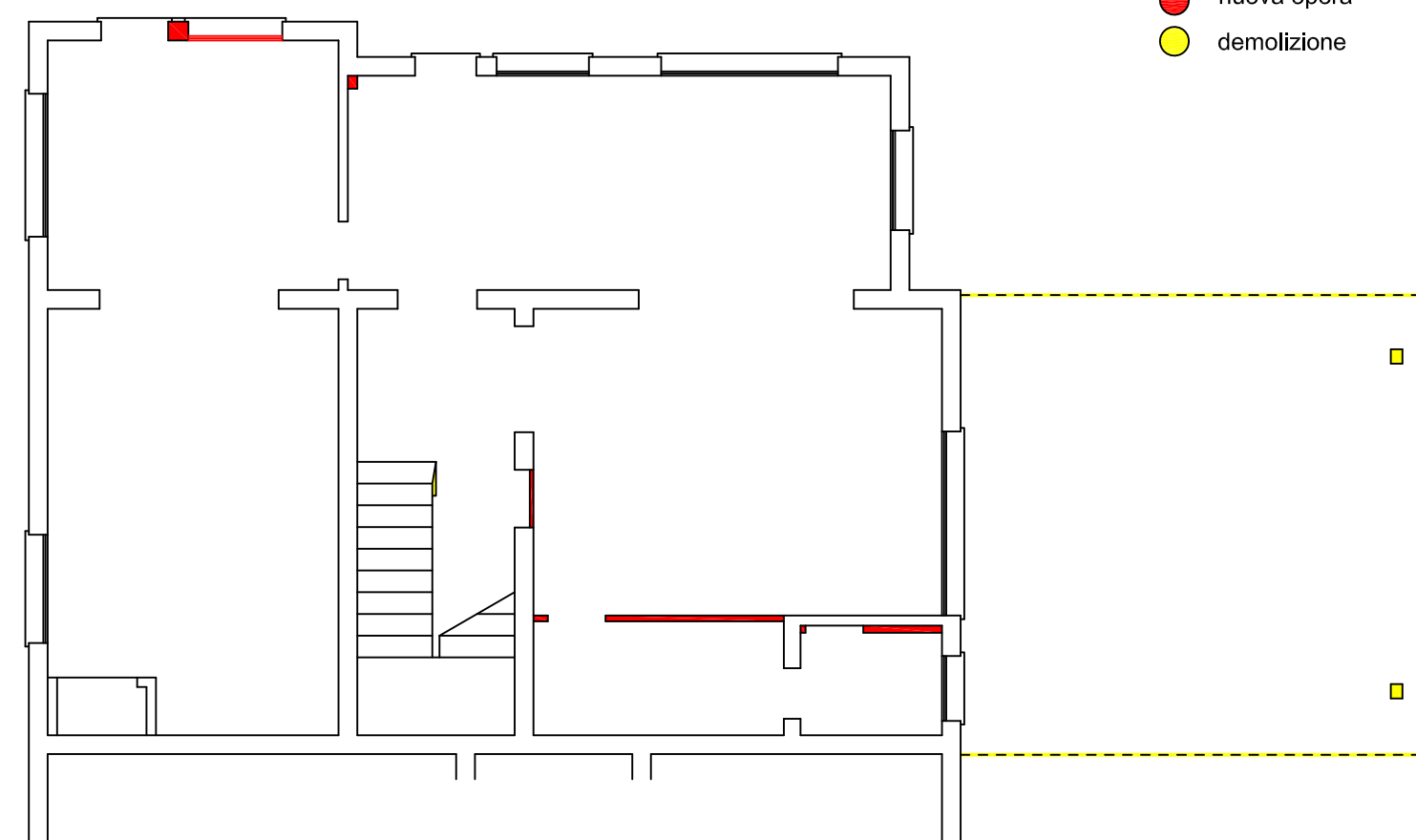

LEGENDA

- nuova opera
- demolizione

STATO COMPARATIVO AL PRIMO PIANO

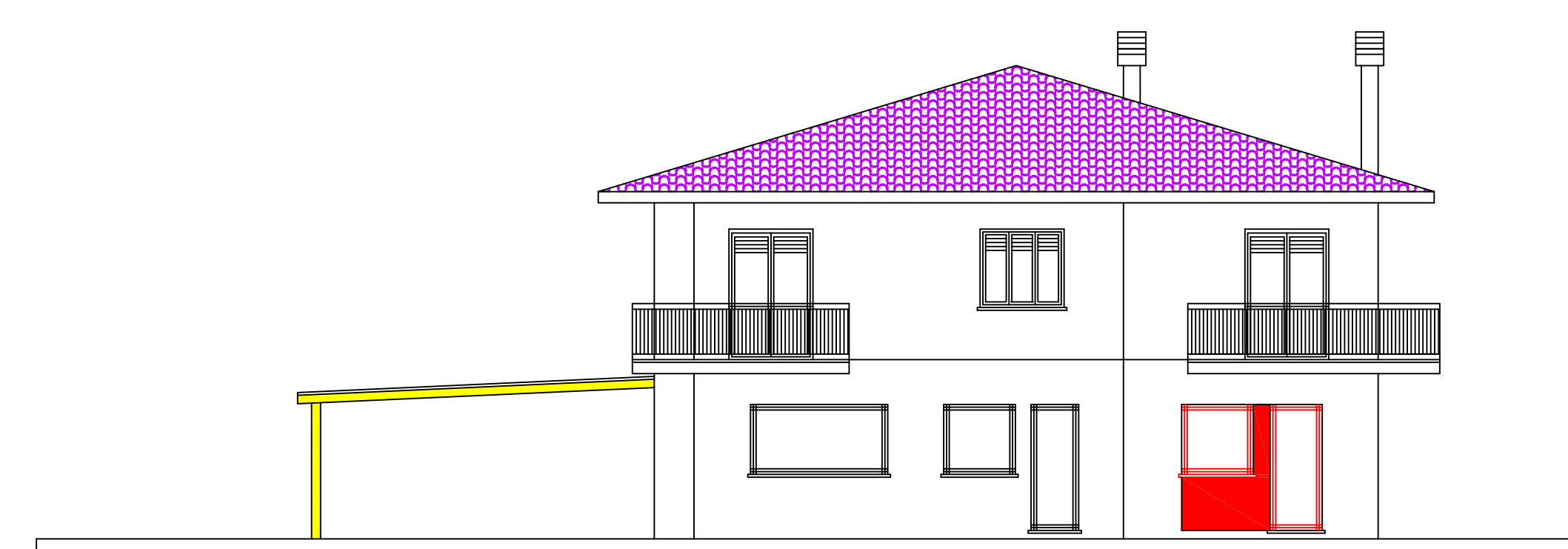
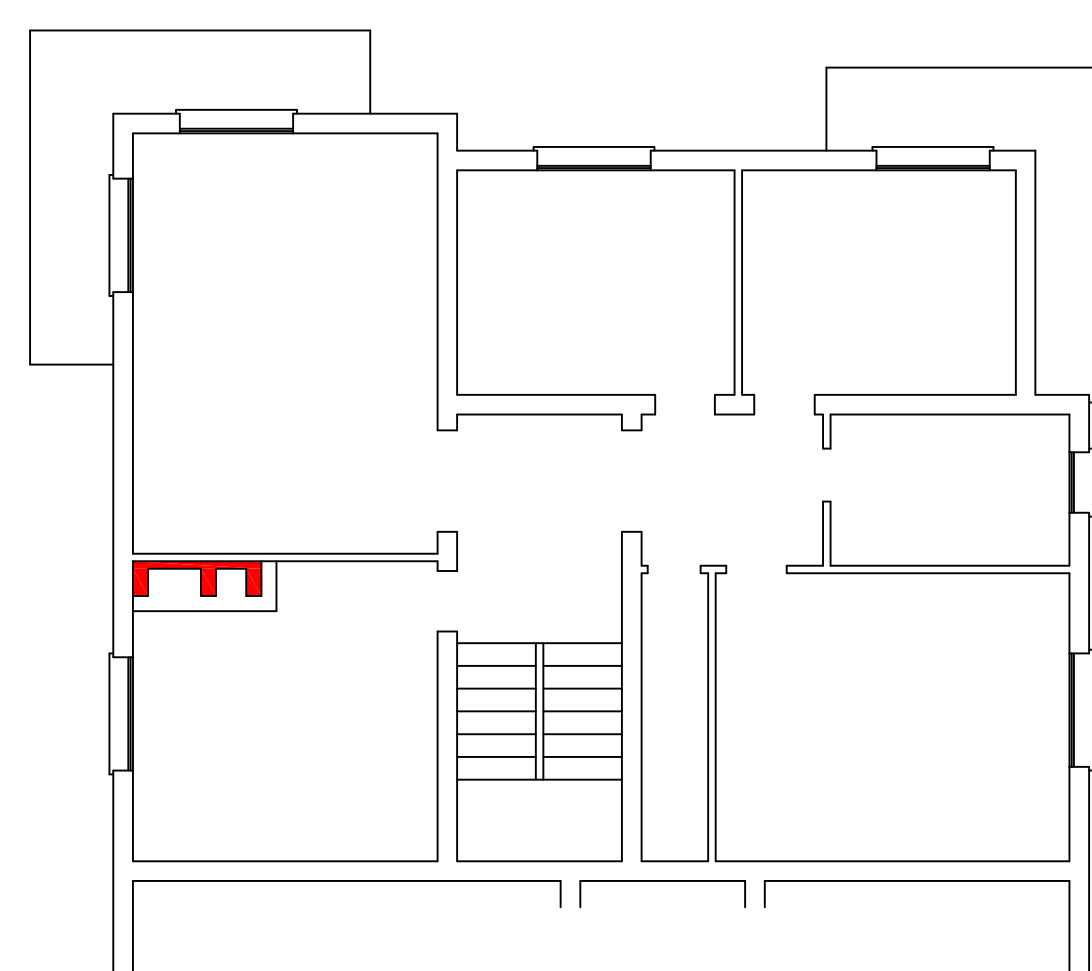

STATO COMPARATIVO prospetto nord